

การจัดระบบจราจรภายในพื้นที่โครงการ

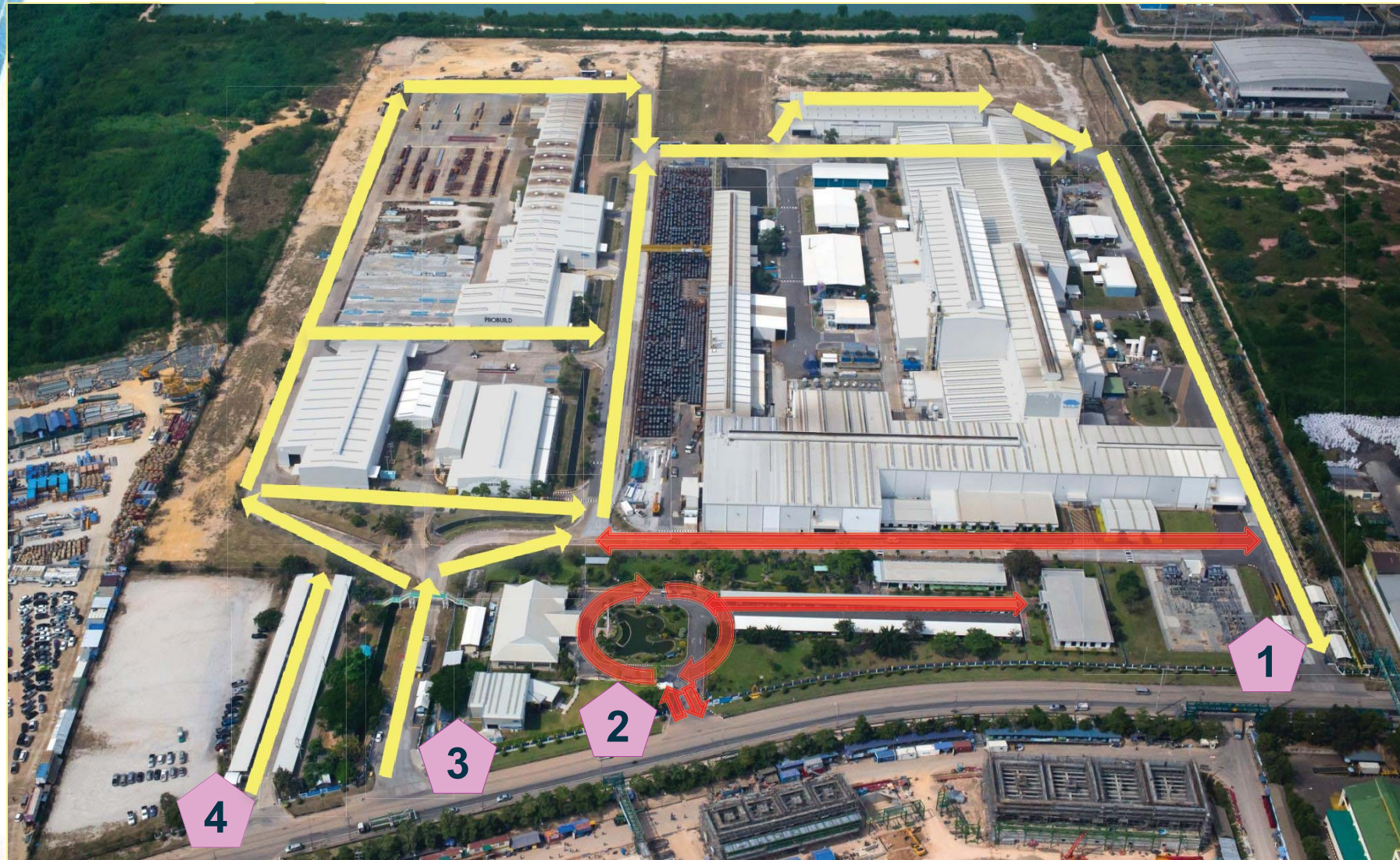

- เขตสำนักงานและพื้นที่ซึ่งผู้คนเดินพลุกพล่าน อนุญาตความเร็วรถไม่เกิน 10 กิโลเมตรต่อชั่วโมง
- พื้นที่อื่นๆ อนุญาตไม่เกิน 20 กิโลเมตรต่อชั่วโมง
- รอบโรงงานให้เดินรถตามเข็มนาฬิกา ยกเว้นหน้าสำนักงาน ฝ่ายโรงงาน อนุญาตให้สวนทาง

การจราจรในเขตบริษัทฯ



การจัดระบบจราจรภายในพื้นที่โครงการ

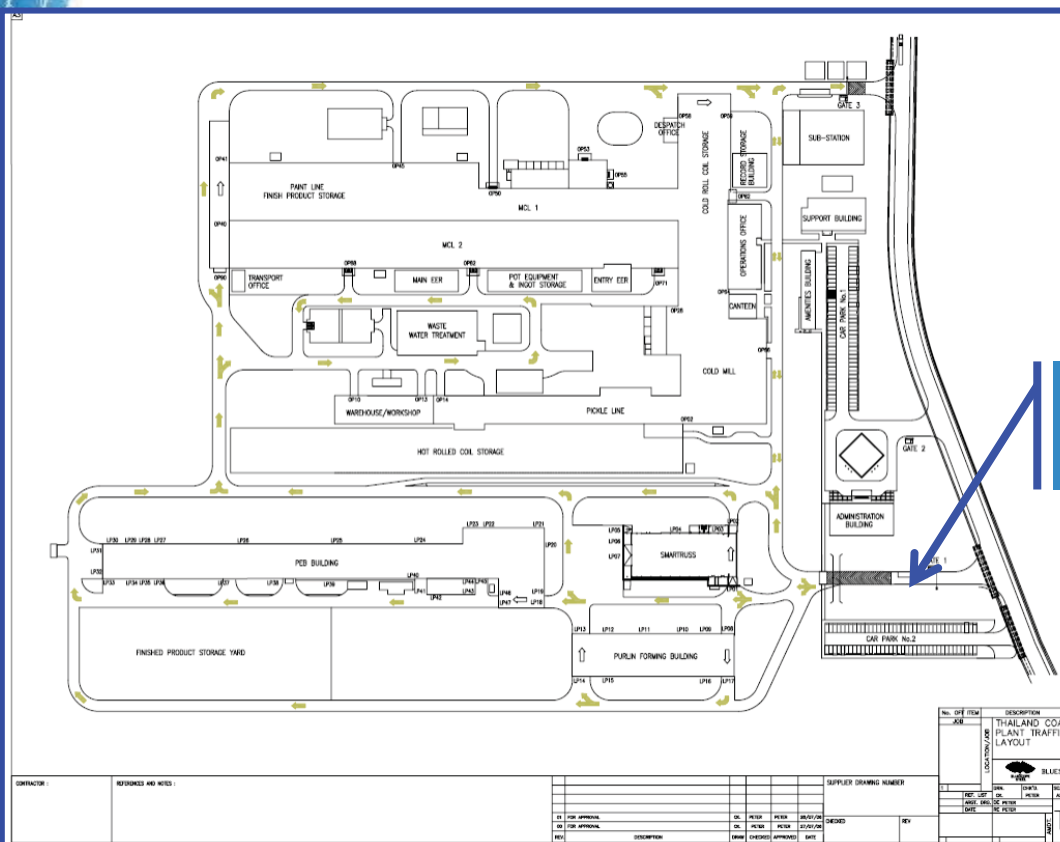

เอกสารอบรมความปลอดภัยระดับ 0 สำหรับพนักงานขับรถเข้าโรงงาน



บันทึกการอบรมความปลอดภัย ระดับ 0 สำหรับพนักงานขับรถบรรทุก
Safety Induction Level 0 Record for Truck Driver

พนักงานขับรถที่เข้ามาในโรงงานบลูสโกป สตีล ประเทศไทย จะต้องปฏิบัติตามข้อกำหนดความปลอดภัย
All truck drivers who enter the BlueScope Steel (Thailand) Limited the following safety requirements.

- ต้องสวมอุปกรณ์ป้องกันอันตรายส่วนบุคคลตามที่บริษัท กำหนดเท่านั้น ได้แก่
 - ** ต้องสวมหมวกนิรภัย (Safety Helmet)
 - ** แว่นตานิรภัย (Safety Glasses)
 - ** รองเท้าหุ้มข้อเท้า ไม่ใส่รองเท้าเปิด รองเท้าคีบ หรือรองเท้าแตะ (Substantial footwear - No open toed shoes, thongs or sandals)
 - ** เสื้อผ้าที่เหมาะสม เช่น กางเกงขายาว เสื้อแขนยาว (Suitable clothing - Long trousers, and long sleeve shirt)
- ห้ามสูบบุหรี่ในอาคารโรงงาน หรือในสำนักงาน (No smoking inside plant buildings or offices.)
- ต้องได้รับคำแนะนำจากเจ้าหน้าที่รักษาความปลอดภัย เกี่ยวกับพื้นที่ขนส่งสินค้าและวิธีการขนส่งสินค้า (Clear loading / unloading procedure & dispatch area induction by the security guard)
- ปฏิบัติตามเครื่องหมายป้องกันภัย (รวมทั้งธงขาว-แดง และแผ่นเหล็กปิดกั้นไว้) (Obey all site safety sign (including bunting and barricade tape))
- ขับรถตามเส้นทาง ดูคู่มือ และป้ายจราจร
- ปฏิบัติตามคำแนะนำที่ให้แก่เมื่ออยู่ในเขตปฏิบัติงาน (Obey all verbal directions given when in the operational areas of the site)

ชื่อ Name	หมายเลขบัตรประชาชน หรือใบอนุญาต ID No. or Car driving license No.		
ชื่อบริษัท Company			
เหตุผลในการเข้าโรงงาน Reason to site access	รับ Received	ส่ง Delivery	สำหรับเจ้าหน้าที่รักษาความปลอดภัย หมายเลขบัตรประจำตัว (สีแดง) หมายเลขบัตรผ่านเข้าออกงานพาหนะ.....
วันที่มาส่งสินค้า (Date of Delivery)			สำหรับพนักงาน บลูสโกป สตีลหรือผู้เกี่ยวข้อง ลงชื่อ :
เวลาเข้า (Time in)			เวลาออก (Time Out)

ตอบรับทราบ Acknowledgment
ข้าพเจ้าได้อ่านและเข้าใจข้อกำหนดความปลอดภัยแล้วและได้กรอกข้อความที่เป็นหน้าที่ต้องการ แล้ว ดังนั้นข้าพเจ้านี้จะปฏิบัติตามข้อกำหนดความปลอดภัยและคำแนะนำที่ได้รับในขณะที่ยังไม่ขนส่งภายในโรงงาน I have read the truck driver safety requirements and filled in the necessary information above as requested, I hereby agree to comply with all the safety requirements listed and given while delivery the material to BlueScope Steel (Thailand)

